

okno O1 do wymiany na wzór okien historycznych. Zgodnie z PB 2013

okno O1 do wymiany na wzór okien historycznych. Zgodnie z PB 2013

ELEVACJA WSCHODNIA

LEGENDA	
ELEMENTY BUDYNKU	
SCIANY/ELEMENTY ISTNIEJĄCE	
SCIANY/ELEMENTY PROJEKTOWANE	
SCIANY/ELEMENTY PRZEZNACZONE DO ROZBIÓRKI/DEMONTAŻU	
STREFA POZA ZAKRESEM PRAC. PRACE WYKONANE W ZAKRESIE ETAPU 1	
INWESTYCJA REMONTU BUDYNKU-ADAPTACJA PODDASZA NA CELE MUZEALNE	

PPK 5.4.1.	STREFA COKOŁOWA: TECHNOLOGICZNY PROGRAM PRAC KONSERWATORSKICH ZGODNIE Z PUNKTEM 5.4.1 PROGRAMU PRAC KONSERWATORSKICH
5.4.1.1	Demontaże wtórnych elementów
5.4.1.2	Dezynfekcja powierzchni cokołu
5.4.1.3	Usunięcie wtórnych przelamowań
5.4.1.4	Odsalanie miejscowe cegieł
5.4.1.5	Wzmocnienie cegieł i zapraw
5.4.1.6	Uzupełnienie wglu ceglanego
5.4.1.7	Uzupełnienie lokalnych ubytków cegieł
5.4.1.8	Uzupełnienie spoin
5.4.1.9	Wymiana oprawy tynkarskiej na uskok cokołu
5.4.1.10	Lokalne scalenie kolorystyczne
PPK 5.4.2.	ELEVACJA POWYŻEJ COKOŁU: TECHNOLOGICZNY PROGRAM PRAC KONSERWATORSKICH ZGODNIE Z PUNKTEM 5.4.2 PROGRAMU PRAC KONSERWATORSKICH
5.4.2.1	Wstępna dezynfekcja powierzchni muru
5.4.2.2	Mechaniczne usunięcie wtórnych zapraw cementowych i cementowo-wapiennych oraz niewłaściwych przemurowań
5.4.2.3	Oczyszczenie powierzchni muru ceglanego z powierzchniowych zabrudzeń
5.4.2.4	Ustabilizowanie spękań muru
5.4.2.5	Odsolenie silnie zasolonych fragmentów muru
5.4.2.6	Wzmocnienie cegieł
5.4.2.7	Naprawa i rekonstrukcja tynków- zapraw w blendach
5.4.2.8	Uzupełnienie ubytków w zaprawach spoinujących mur ceglany
5.4.2.9	Uzupełnienie ubytków w szczelinach muru ceglanego
5.4.2.10	Zapobiegawcza dezynfekcja muru

SCHEMAT BUDYNKU

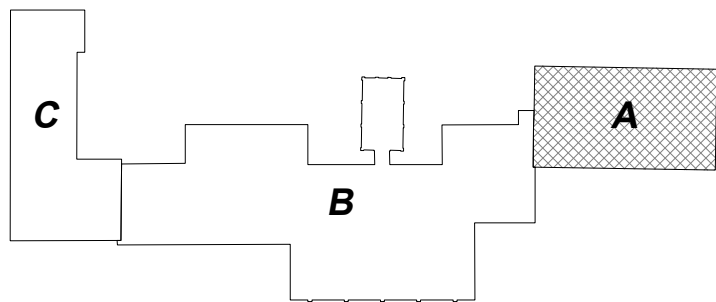

A	SEGMENT HISTORYCZNY, 3K NADZIEMNE, SUTERENA, CZĘŚCIOWA PIWNICA
B	SEGMENT WSPÓŁCZESNY, 1K NADZIEMNA
C	SEGMENT WSPÓŁCZESNY, 2K NADZIEMNE
	OZNACZENIE SEGMENTU, KtóREGO DOTYCZY PROJEKT

JEDNOSTKA PROJEKTOWA PROWADZĄCA:

GRUPAYANGARCHITEKCI

Spółka z ograniczoną odpowiedzialnością Sp. k.
Ul. Dębowa 1/2, 82-500 Kwidzyn
www.grupayang.pl; e-mail: pracownia@grupayang.pl
mobile: +48 735 963 730

NAZWA OBIEKTU BUDOWLANEGO:
PROJEKT REMONTU BUDYNKU GŁÓWNEGO
ZESPOŁU SZKÓŁ W KISIELICACH
RYSUNKI ZAMIENNE

ADRES OBIEKTU BUDOWLANEGO:
UL. DASZYŃSKIEGO 3, 14-220 KISIELICE
ID 280704_4.0001.173, dz. nr 173, obręb geodezyjny 0001

TYTUŁ (NAZWA) RYSUNKU:
ELEVACJA WSCHODNIA

SKALA: 1:100 NR RYSUNKU: A-8

DATA: STYCZEŃ 2024

LP.	UWAGI
1	Poziom $\pm 0,00$ odnosi się do poziomu posadzki parteru części "A" kompleksu szkolnego
2	Wymiary sprawdzić i pasować na budowie
3	Powierzchnie pomieszczeń liczone zgodnie z PN-ISO 9836
4	Opis otworów drzwiowych podano w świetle ościeżnicy; zwrócić uwagę na różnicę w stosunku do wymiaru w świetle muru
5	Wymiary podano w świetle wykonanych ścian
6	Odkrytki wykonane lokalnie. Dopuszcza się występowanie innych warunków budowlanych poza miejscem wykonania odkrywek
7	Wszelkie wątpliwości konsultować z projektantem
8	Projekt rozpatrywać razem z częścią brązową
9	Niniejszy projekt jest rozwinięciem projektów: A Projekt remontu budynku głównego szkoły podstawowej w Kisielicach, opracowanie: mgr inż. arch. D. Misiaczyk-Strużek, załącznik do decyzji pozwolenia na budowę nr 85612013 z dnia 02.12.2013 B Remont budynku głównego szkoły podstawowej w Kisielicach, Projekt budowlany zamienny w zakresie: projektu remontu dachu budynku głównego szkoły podstawowej oraz zmiany sposobu użytkowania poddasza z nieużytkowego strychu na funkcję usługową, opracowanie: mgr inż. arch. D. Misiaczyk-Strużek, data opracowania: wrzesień 2020r. Załącznik do decyzji pozwolenia na budowę nr 677/2020 z dnia 05.10.2020
10	Niniejszy projekt rozpatrywać wspólnie w wymienioną w pkt. 9 dokumentację pierwotną

GŁÓWNY	IMIĘ I NAZWISKO: mgr inż. Michał Jabłoński	PODPIS:
	SPECJALNOŚĆ: architektoniczna bez ograniczeń	NR UPRAWNIEN: PO/KK/175/2007
ASYSTENT	IMIĘ I NAZWISKO:	PODPIS:
	SPECJALNOŚĆ:	NR UPRAWNIEN:
SPRAWDZAJĄCY	IMIĘ I NAZWISKO:	PODPIS:
	SPECJALNOŚĆ:	NR UPRAWNIEN: